

Startseite

Hotels & Herbergen

Laufzeiten

Standorte

Übersicht

Grafiken

Benutzer

Administration

Primärenergiefaktoren

Wellnesshotel / 4 Sterne / Messphase /

DEMOHotel [alt/unsaniert]

[DEMOHotel](#) [alt/unsaniert]

[DEMOHotel](#) [new/saniert]

Testobjekt

nicht veröffentlicht

M 01/2016-12/2016 (4%)

[Projekt](#) [Stammdaten](#) [Gebäudedaten](#) [Verbrauchsdaten](#) [Konfigurator](#) [Dokumente](#) [Bilder](#) [Ökonomie-Daten](#)

Verbrauchsdaten

[Projekt](#) · [Alle Projekte anzeigen](#)

Monatliche Daten von Januar 2016 bis Dezember 2016

Jahre 2016 [←früher](#) [später→](#)

pro Seite: 3

Randbedingungen

ID: #34 **2016**
[Randbedingungen](#) Energieträger

Umsätze und Auslastung

ID: #37 **2016**
[Umsatz](#) Ökonomie

ID: #38 **2016**
[Auslastung](#) Ökonomie

ID: #39 **2016**
[Übernachtungen](#) Ökonomie

Nutzenergie

ID: #42 **2016**
[Summenverbräuche Strom](#) Energieträger
[Strom gesamt](#) Output

ID: #45 **2016**
[Summenverbräuche Wärme](#) Energieträger
[Heizwärmeverbrauch](#) Output
[Trinkwarmwasser Erwärmung](#) Output
[Sonstiges \(Prozesswärme, etc.\)](#) Output

ID: #50 **2016**
[Summenverbräuche Wasser](#) Energieträger
[Wasser gesamt](#) Output
[Warmwasser gesamt](#) Output

ID: #54 **2016**
[Summenverbräuche Kälte](#) Energieträger
[Kälteverbrauch](#) Output

STANDORT

[Bearbeiten](#)

HOME PAGE

URL:

[Bearbeiten](#)

Gefördert durch:



aufgrund eines Beschlusses
des Deutschen Bundestages

Datenbank Stammdaten, Verbrauchswerte

Aufnahme und Analyse der Daten

- Analyse der erhobenen Daten und dem Betrieb der technischen Anlagen
 - Verbrauchsdatenanalyse
 - Analyse des Betriebs der Anlagen: z.B. Betriebsstunden der Lüftungsanlage über Stromverbrauch (setzt eine separate Erfassung des Stromverbrauchs der RLT voraus)
 - Dezidierte Kennfeldanalysen
- Bildung von hotelspezifischen Kennfeldern und Kennwerten
 - kWh/ € Umsatz (erfordert Daten bzgl. Umsatz)
 - kWh/ Übernachtung
 - kWh/ Bett

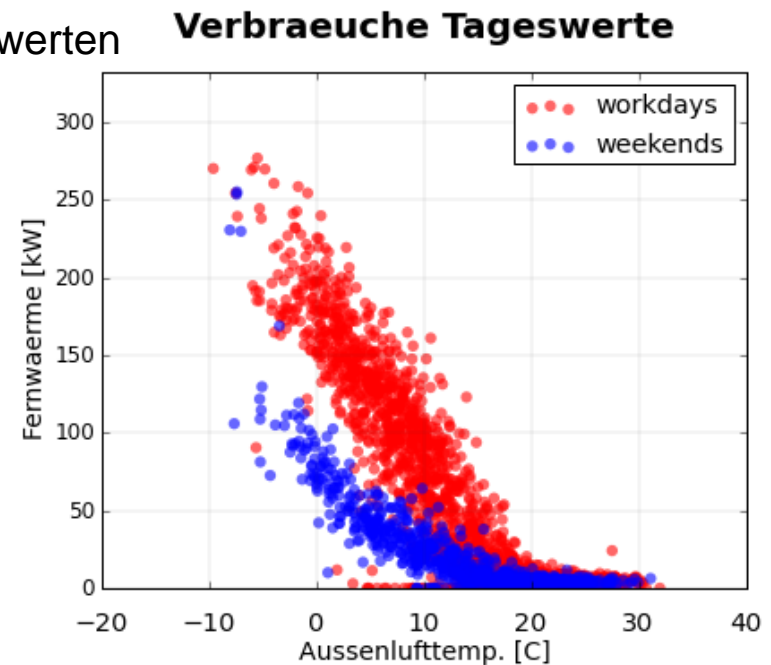

Quelle: EnOB-Datenbank „Gebäudemonitoring im Detail“; <http://enob.ise.fraunhofer.de/data.html>; 15.08.16



Energieverbrauchsmonitoring



Zeitstempel	ID	PADR	Gerätetyp	Energie	Einheit	Volumen	Einheit	Leistung	Einheit
05.11.2016 11:05	51336431		0 WÄrme	135501	kWh	34086.6	m ³	0	kW
05.11.2016 11:05	12481		0 Elektrizität					39.794	kW
05.11.2016 11:05	51147605		0 WÄrme	251800	kWh	31782.8	m ³	23.44	kW
05.11.2016 11:05	12666		0 Elektrizität					49.036	kW
05.11.2016 11:10	51336431		0 WÄrme	135503	kWh	34086.7	m ³	0	kW
05.11.2016 11:10	12481		0 Elektrizität					4.517	kW
05.11.2016 11:10	51147605		0 WÄrme	251800	kWh	31782.9	m ³	19.661	kW
05.11.2016 11:10	12666		0 Elektrizität					14.765	kW



Archivierung hochaufgelöster Daten - Monisoft

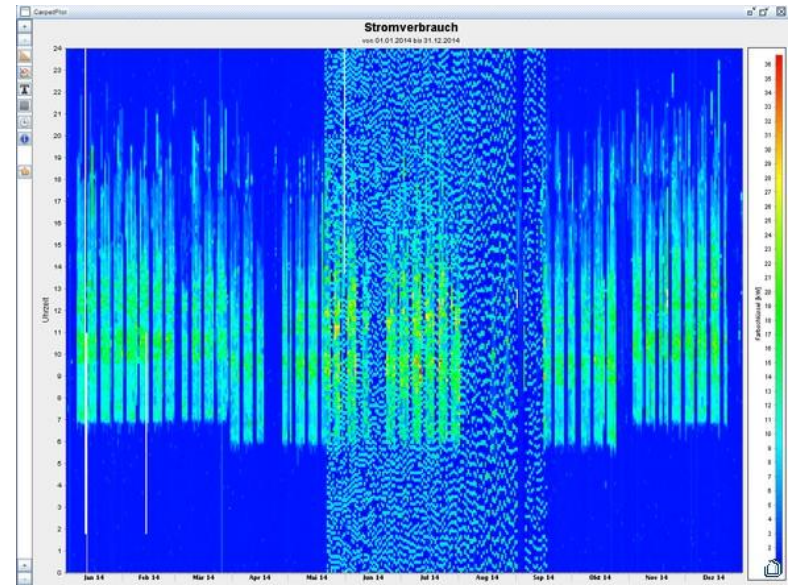
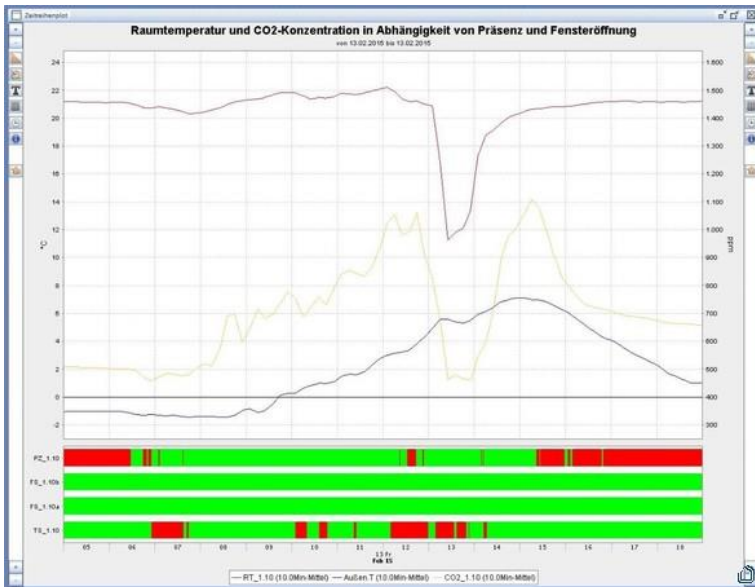
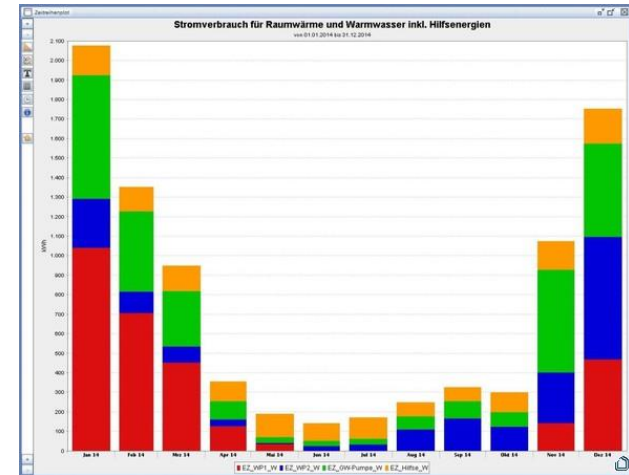
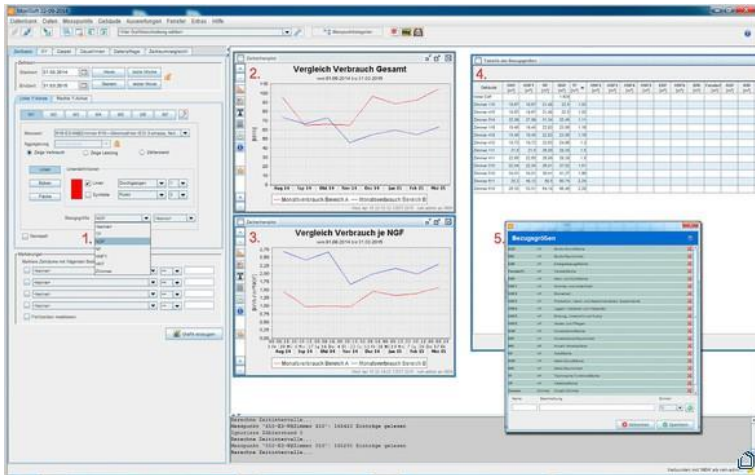

Kurzzeitmessungen



Kurzzeitmessung Lufttemperatur und Luftfeuchtigkeit, Hotel Am Schloss, Pilsach

